



Ministerio de Desarrollo Social y Familia
Presupuesto año 2020



Ministerio de
Desarrollo
Social y
Familia

Gobierno de Chile

Ministerio de Desarrollo Social y Familia

El Presupuesto para el año 2020 fue aprobado según Ley 21.192 del 19.12.2019, Ley de Presupuesto del Sector Público y corresponde a la Partida 21, con los siguientes servicios o Programas Presupuestarios:

- 21 01 01 Subsecretaría de Servicios Sociales
- 21 01 05 Ingreso Ético Familiar y Sistema Chile Solidario
- 21 02 01 Fondo de Solidaridad e Inversión Social
- 21 05 01 Instituto Nacional de la Juventud
- 21 06 01 Corporación Nacional de Desarrollo Indígena
- 21 07 01 Servicio Nacional de la Discapacidad
- 21 08 01 Servicio Nacional del Adulto Mayor
- 21 09 01 Subsecretaría de Evaluación Social
- 21 10 01 Subsecretaría de la Niñez
- 21 10 02 Sistema de Protección Integral a la Infancia

A continuación se presentan el Presupuesto aprobados por la Ley 21.192.

PARTIDA 21 MINISTERIO DE DESARROLLO SOCIAL Y FAMILIA

Estructura Presupuestaria

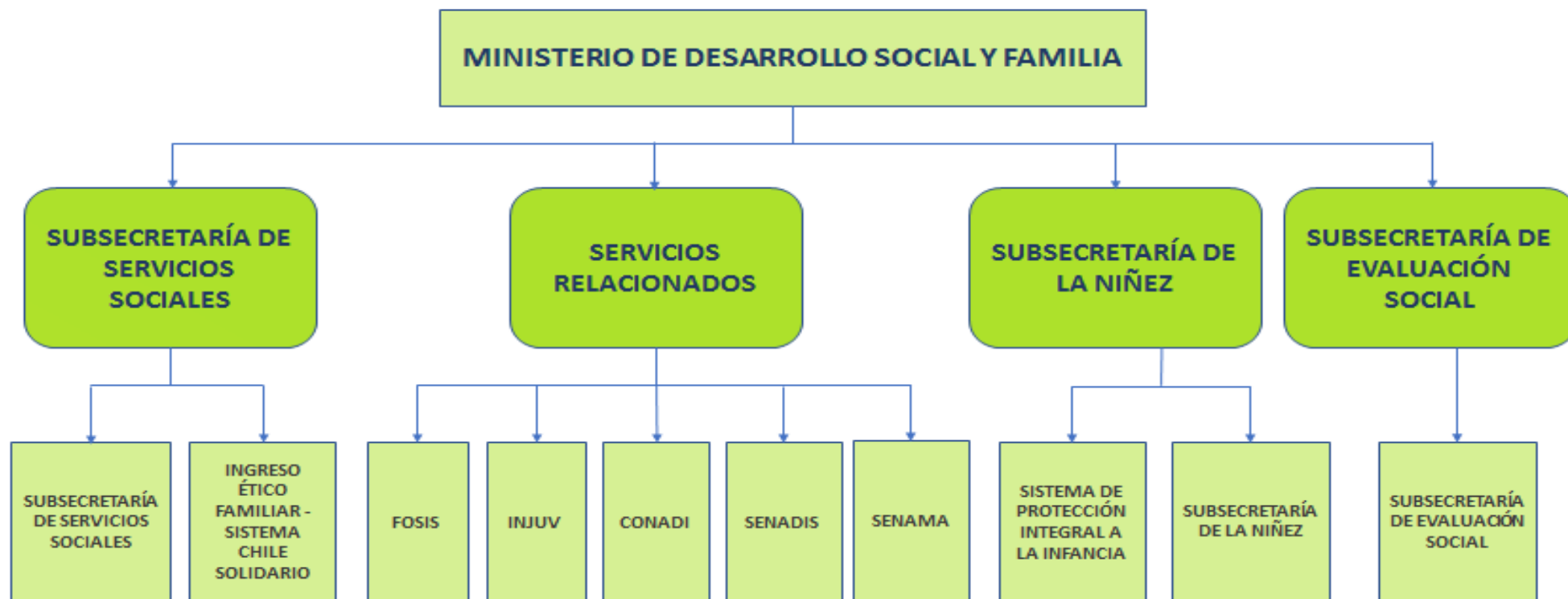

Ley de Presupuestos año 2020

por Subsecretarías, Programas y/o Servicios Relacionados

Subtítulo	Ítem	Asignación	UNIDADES DEMANDANTES	AÑO 2020
				PROYECTO DE LEY DE PRESUPUESTOS (En \$ de 2020)
21	01	01	Subsecretaría de Servicios Sociales	74.571.041
21	01	05	Ingreso Ético Familiar y Sistema Chile Solidario	239.976.697
			SUBTOTAL SUBSECRETARÍA SERVICIOS SOCIALES	314.547.738
21	02	01	Fondo de Solidaridad e Inversión Social	90.654.309
21	05	01	Instituto Nacional de la Juventud	8.514.742
21	06	01	Corporación Nacional de Desarrollo Indígena	125.201.686
21	07	01	Servicio Nacional de la Discapacidad	28.874.482
21	08	01	Servicio Nacional del Adulto Mayor	42.257.914
			SUBTOTAL SERVICIOS RELACIONADOS	295.503.133
21	09	01	SUBSECRETARIA DE EVALUACION SOCIAL	22.377.626
21	10	01	Subsecretaría de la Niñez	4.721.210
21	10	02	Sistema de Protección Integral a la Infancia	58.374.917
			SUBTOTAL SUBSECRETARIA DE LA NIÑEZ	63.096.127
			TOTAL DE GASTOS	695.524.624
Menos Transferencias Consolidadas FOSIS - SENADIS				22.396.762
Total Neto Proyecto Presupuesto 2020 - MDS				673.127.862

Ley de Presupuestos año 2020

Gráfico de los Programas Presupuestarios Partida 21 (Subsecretarías y Servicios Relacionados)

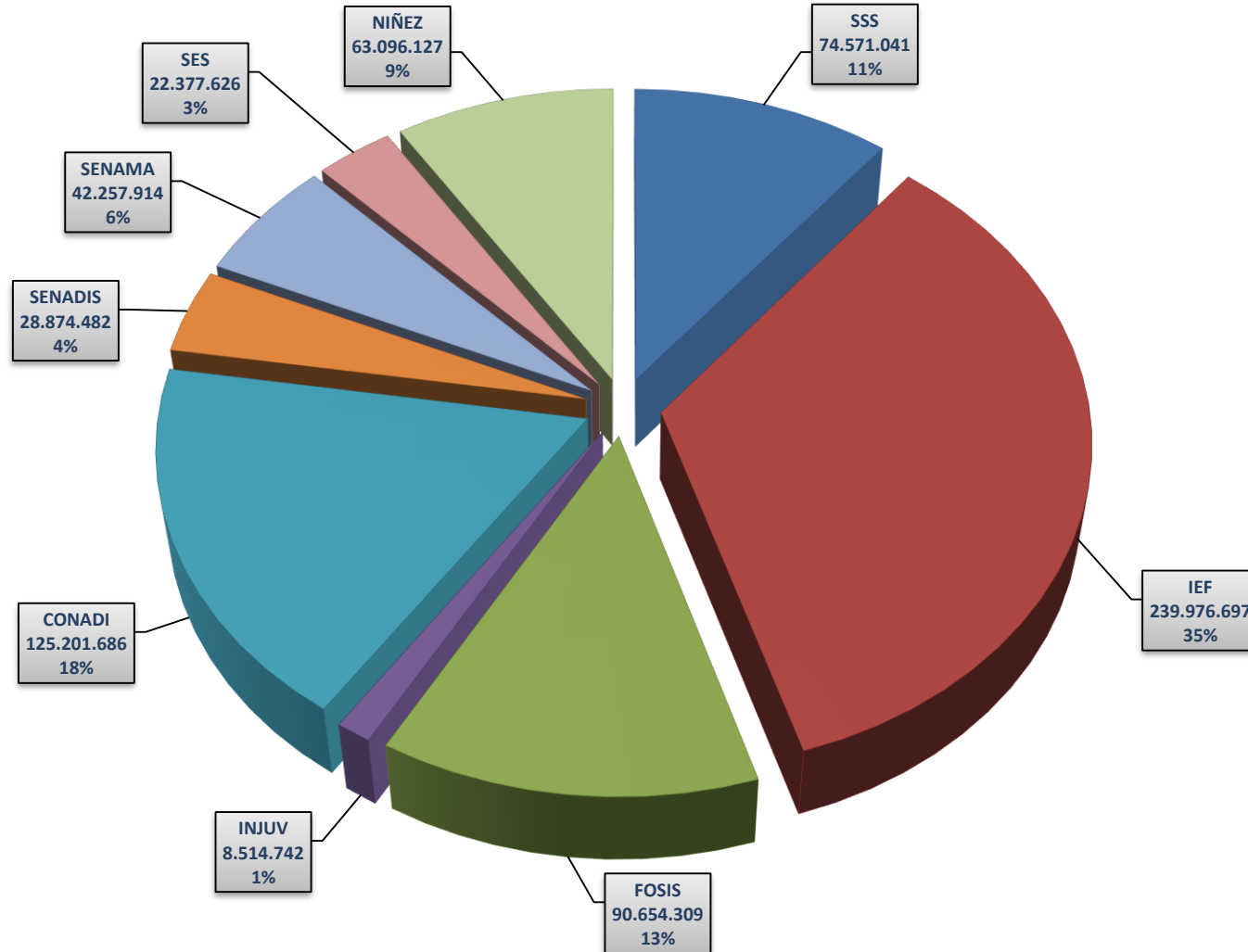

Ley de Presupuestos Año 2020

por Subtítulos y Subsecretarías, Programas y/o Servicios Relacionados

Subtítulo	Denominaciones	Proyecto Ley de Presupuestos año 2020 por Programas y Subtítulo											TOTAL PROYECTO LEY PPTO. 2020	
		Subsecretaría Servicios Sociales	IEF y S. Chile Solidario	Sistema Protección Integral a la Infancia	Subsecretaría de la Niñez	FOSIS	INJUV	CONADI	SENADIS	SENAMA	SES	TOTAL BRUTO		TRANSFERENCIAS
	TOTAL DE GASTOS	74.571.041	239.976.697	58.374.917	4.721.210	90.654.309	8.514.742	125.201.686	28.874.482	42.257.914	22.377.626	695.524.624	22.396.762	673.127.862
21	GASTOS EN PERSONAL	22.758.037	0	0	1.264.538	17.214.599	3.991.443	10.628.696	5.305.824	5.513.331	9.171.451	75.847.919		75.847.919
22	BIENES Y SERVICIOS DE CONSUMO	3.079.133	0	0	1.208.299	2.706.790	849.845	1.609.111	1.336.129	1.272.298	4.884.078	16.945.683		16.945.683
23	PRESTACIONES DE SEGURIDAD SOCIAL	11	0	0	0	0	0	0	17.780	0	0	17.791		17.791
24	TRANSFERENCIAS CORRIENTES	46.868.585	239.975.697	58.374.417	2.190.202	25.734.478	3.489.012	19.613.791	22.105.650	32.909.317	7.399.252	458.660.401	22.396.762	436.263.639
29	ADQUISICIÓN DE ACTIVOS NO FINANCIEROS	425.843	0	0	58.171	1.190.288	182.442	191.797	108.099	149.307	921.845	3.227.792		3.227.792
31	INICIATIVAS DE INVERSIÓN	0	0	0	0	0	0	0	0	2.412.661	0	2.412.661		2.412.661
33	TRANSFERENCIAS DE CAPITAL	0	0	0	0	43.807.154	0	88.978.683	0	0	0	132.785.837		132.785.837
34	SERVICIO DE LA DEUDA	1.439.432	1.000	500	0	1.000	2.000	4.179.608	1.000	1.000	1.000	5.626.540		5.626.540

Presupuesto de Gastos Año 2020

Partida 21-01-01 "SUBSECRETARIA DE SERVICIOS SOCIALES"

(Cifras en M\$)

Subtítulo	Ítem	Asignación	CLASIFICADOR PRESUPUESTARIO	AÑO 2020
				PROYECTO DE LEY DE PRESUPUESTOS (En \$ de 2020)
			TOTAL DE GASTOS	74.571.041
21			GASTOS EN PERSONAL	22.758.037
22			BIENES Y SERVICIOS DE CONSUMO	3.079.133
23			PRESTACIONES DE SEGURIDAD SOCIAL	11
	03		Prestaciones Sociales del Empleador	11
24			TRANSFERENCIAS CORRIENTES	46.868.585
	01		Al Sector Privado	1.798.748
		321	Fundación de las Familias - Programa Red Telecentros	1.798.748
		03	A Otras Entidades Públicas	45.063.337
		315	Elige Vivir Sano	1.704.414
		341	Sistema de Apoyo a la Selección de Beneficios Sociales	6.409.637
		342	Apoyo, Monitoreo y Supervisión a la Gestión Territorial	1.230.289
		349	Subsidio al Pago Electrónico de Prestaciones Monetarias	6.175.128
		351	Sistema Nacional de Cuidado	6.386.405
		352	Programa Pago Cuidadores de Personas con Discapacidad	8.963.136
		358	Programa Apoyo a la Atención en Salud Mental	520.316
		409	Programa Asuntos Indígenas	1.139.456
		411	Niños, Niñas y Adolescentes en situación Calle	1.133.000
		412	Programa Voluntariado País	95.580
		996	Programa Clase Media Protegida	482.737
		998	Programa Noche Digna	10.823.239
	07		A organismos Internacionales	6.500
		001	Cuotas a Organismos Internacionales	6.500
29			ADQUISICIÓN DE ACTIVOS NO FINANCIEROS	425.843
	03		Vehículos	54.296
	04		Mobiliario y Otros	21.889
	05		Máquinas y Equipos	7.798
	06		Equipos Informáticos	108.652
	07		Programas Informáticos	233.208
34			SERVICIO DE LA DEUDA	1.439.432
	01		Amortización Deuda Interna	517.612
	03		Intereses Deuda Interna	919.320
	07		Deuda Flotante	2.500

Presupuesto de Gastos Año 2020

Partida 21-01-05 "IEF SISTEMA CHILE SOLIDARIO"

(Cifras en M\$)

Subtítulo	Ítem	Asignación	CLASIFICADOR PRESUPUESTARIO	AÑO 2020
				PROYECTO DE LEY DE PRESUPUESTOS (En \$ de 2020)
			TOTAL DE GASTOS	239.976.697
24			TRANSFERENCIAS CORRIENTES	239.975.697
	01		Al Sector Privado	786.110
		025	PRODEMU	786.110
	02		Al Gobierno Central	139.544.161
		006	Habilidades para la Vida - JUNAEB	1.049.079
		007	Programa de Salud Chile Solidario - Fondo Nacional de Salud	4.357.980
		010	Programa de Ayudas Técnicas - SENADIS	1.920.372
		012	Programas de Alimentación - JUNAEB	8.240.242
		014	Fondo de Solidaridad e Inversión Social	20.476.390
			Programa Apoyo al Microemprendimiento	15.814.979
			Programa Yo Trabajo	3.735.887
			Programa Yo Trabajo Jóvenes	925.524
		015	INTEGRA - Subsecretaría de Educación Parvularia	2.499.165
		016	Programa Salud Oral - JUNAEB	405.383
		017	Proempleo - Subsecretaría del Trabajo	4.170.420
		018	Subvención Educacional Pro-Retención, Ley N° 19.873 - M. de Educación	16.568.151
		020	Programa de Educación Media - JUNAEB	1.125.979
		021	Subsidio Empleo a la Mujer, Ley N° 20.595 - SENCE	78.731.000
	03		A Otras Entidades Públicas	99.645.426
		010	Programa Bonificación Ley N°20.595	39.929.100
		335	Programa de Habitabilidad Chile Solidario	14.253.727
		336	Programa de Identificación Chile Solidario	261.516
		337	Bonos Art. 2° Transitorio, Ley N° 19.949	20.007.000
		340	Programa de Apoyo Integral al Adulto Mayor Chile Solidario	8.070.189
		343	Programa de Apoyo a Personas en Situación de Calle	4.930.262
		344	Programa de Apoyo a Familias para el Autoconsumo	3.514.791
		345	Programa Eje (Ley N° 20.595)	1.991.033
		986	Programa de Apoyo a Niños(as) y Adolescentes con un Adulto Significativo Privado de Libertad (Ley N° 20.595)	5.713.744
		997	Centros para Niños(as) con Cuidadores Principales Temporeras(os)	451.660
		999	Programa de Generación de Microemprendimiento Indígena Urbano Chile Solidario - CONADI	522.404
34			SERVICIO DE LA DEUDA	1.000
	07		Deuda Flotante	1.000

Presupuesto de Gastos Año 2020

Partida 21-02-01 "FONDO DE SOLIDARIDAD E INVERSION SOCIAL" (Cifras en M\$)

Subtítulo	Ítem	Asignación	CLASIFICADOR PRESUPUESTARIO	AÑO 2020
				PROYECTO DE LEY DE PRESUPUESTOS (En \$ de 2020)
			TOTAL DE GASTOS	90.654.309
21			GASTOS EN PERSONAL	17.214.599
22			BIENES Y SERVICIOS DE CONSUMO	2.706.790
24			TRANSFERENCIAS CORRIENTES	25.734.478
	01		Al Sector Privado	829.101
	548		Alianzas Público - Privadas	829.101
	03		A Otras Entidades Públicas	24.905.377
	335		Programa de Acompañamiento Familiar Integral	23.120.280
	339		Programa Eje	1.785.097
29			ADQUISICIÓN DE ACTIVOS NO FINANCIEROS	1.190.288
	03		Vehículos	126.815
	04		Mobiliario y Otros	26.808
	05		Máquinas y Equipos	35.155
	06		Equipos Informáticos	269.274
	07		Programas Informáticos	732.236
33			TRANSFERENCIAS DE CAPITAL	43.807.154
	01		Al Sector Privado	42.813.208
	001		Programa de Emprendimiento y Microfinanzas	30.333.368
	002		Programa de Desarrollo Social	5.798.316
	007		Programa de Empleabilidad	5.706.856
	009		Programa de Educación Financiera	774.668
	010		Programa de Apoyo a tu Hogar	200.000
	03		A Otras Entidades Públicas	993.946
	003		Intervención En Territorios	993.946
34			SERVICIO DE LA DEUDA	1.000
	07		Deuda Flotante	1.000

Presupuesto de Gastos Año 2020

Partida 21-05-01 "INSTITUTO NACIONAL DE LA JUVENTUD"

(Cifras en M\$)

Subtítulo	Ítem	Asignación	CLASIFICADOR PRESUPUESTARIO	AÑO 2020
				PROYECTO DE LEY DE PRESUPUESTOS (En \$ de 2020)
			TOTAL DE GASTOS	8.514.742
21			GASTOS EN PERSONAL	3.991.443
22			BIENES Y SERVICIOS DE CONSUMO	849.845
24			TRANSFERENCIAS CORRIENTES	3.489.012
	01		Al Sector Privado	3.460.255
		011	Programas de Desarrollo Juvenil Físico y Mental	911.088
		013	Programas de Desarrollo Juvenil Vocacional y Laboral	642.925
		014	Programas de Desarrollo Juvenil Cívico y Social	1.707.504
		614	Observatorio de Juventud	198.738
	07		A Organismos Internacionales	28.757
		001	Organización Iberoamericana de la Juventud	28.757
29			ADQUISICIÓN DE ACTIVOS NO FINANCIEROS	182.442
	03		Vehículos	15.458
	04		Mobiliario y Otros	80.376
	05		Máquinas y Equipos	5.810
	06		Equipos Informáticos	33.091
	07		Programas Informáticos	47.707
34			SERVICIO DE LA DEUDA	2.000
	07		Deuda Flotante	2.000

Presupuesto de Gastos Año 2020

Partida 21-06-01 "CORPORACION NACIONAL DE DESARROLLO INDIGENA" (Cifras en M\$)

Subtítulo	Ítem	Asignación	CLASIFICADOR PRESUPUESTARIO	AÑO 2020
				PROYECTO DE LEY DE PRESUPUESTOS (En \$ de 2020)
			TOTAL DE GASTOS	125.201.686
21			GASTOS EN PERSONAL	10.628.696
22			BIENES Y SERVICIOS DE CONSUMO	1.609.111
24			TRANSFERENCIAS CORRIENTES	19.613.791
	01		Al Sector Privado	11.986.893
	576		Fondo de Desarrollo Indígena	8.156.382
	579		Fondo de Cultura y Educación Indígena	2.248.596
	589		Protección del Medio Ambiente y Recursos Naturales	66.518
	599		Consulta a los Pueblos Indígenas	1.075.633
	600		Turismo y Pueblos Indígenas	439.764
	02		Al Gobierno Central	5.250.290
	003		Instituto de Desarrollo Agropecuario	4.206.402
	004		Subsecretaría de Bienes Nacionales	599.351
	005		Corporación de Fomento de la Producción	444.537
	03		A Otras Entidades Públicas	2.376.608
	887		Programa de Apoyo al Turismo y Pueblos Indígenas	865.437
	888		Programa de Apoyo a la Protección Ambiental Indígena	219.813
	889		Instrumentos Cofinanciado de Apoyo al Fondo de Desarrollo Indígena	584.292
	999		Programa de Apoyo al Fondo de Cultura y Educación Indígena	707.066
29			ADQUISICIÓN DE ACTIVOS NO FINANCIEROS	191.797
	03		Vehículos	72.333
	04		Mobiliario y Otros	15.080
	06		Equipos Informáticos	54.122
	07		Programas Informáticos	50.262
33			TRANSFERENCIAS DE CAPITAL	88.978.683
	01		Al Sector Privado	78.979.220
	043		Fondo de Tierras y Aguas Indígenas	72.814.762
	044		Gastos Asociados de Administración	1.144.113
	045		Programa CHILE INDÍGENA	5.020.345
	02		Al Gobierno Central	3.799.419
	003		Instituto de Desarrollo Agropecuario	3.799.419
	03		A Otras Entidades Públicas	6.200.044
	999		Programa de Apoyo al Fondo de Tierras y Aguas Indígenas	6.200.044
34			SERVICIO DE LA DEUDA	4.179.608
	02		Amortización Deuda Externa	3.693.901
	04		Intereses Deuda Externa	483.707
	07		Deuda Flotante	2.000



Presupuesto de Gastos Año 2020

Partida 21-07-01 "SERVICIO NACIONAL DE LA DISCAPACIDAD"

(Cifras en M\$)

Subtítulo	Ítem	Asignación	CLASIFICADOR PRESUPUESTARIO	AÑO 2020
				PROYECTO DE LEY DE PRESUPUESTOS (En \$ de 2020)
			TOTAL DE GASTOS	28.874.482
21			GASTOS EN PERSONAL	5.305.824
22			BIENES Y SERVICIOS DE CONSUMO	1.336.129
23			PRESTACIONES DE SEGURIDAD SOCIAL	17.780
	01		Prestaciones Previsionales	17.769
	03		Prestaciones Sociales del Empleador	11
24			TRANSFERENCIAS CORRIENTES	22.105.650
	01		Al Sector Privado	22.096.514
		581	Aplicación Ley N 20.422	9.042.547
		582	Corporacion de Ayuda al Niño Limitado	959.774
		583	Programa de Atencion Temprana	884.546
		587	Acceso a la Justicia de las Personas con Discapacidad	355.207
		588	Participación Inclusiva Territorial	461.608
		590	Programa de Desarrollo de Organizaciones Inclusivas	57.789
		591	Programa de Tránsito a la Vida Independiente	2.029.711
		592	Adultos con Discapacidad en Residencias	8.208.108
	07		A Organismos Internacionales	9.136
		002	CEDDIS	9.136
29			ADQUISICIÓN DE ACTIVOS NO FINANCIEROS	108.099
	03		Vehículos	36.197
	04		Mobiliario y Otros	2.529
	05		Máquinas y Equipos	528
	06		Equipos Informáticos	1.539
	07		Programas Informáticos	67.306
34			SERVICIO DE LA DEUDA	1.000

Presupuesto de Gastos Año 2020

Partida 21-08-01 "SERVICIO NACIONAL DEL ADULTO MAYOR"

(Cifras en M\$)

Subtítulo	Ítem	Asignación	CLASIFICADOR PRESUPUESTARIO	AÑO 2020
				PROYECTO DE LEY DE PRESUPUESTOS (En \$ de 2020)
			TOTAL DE GASTOS	42.257.914
21			GASTOS EN PERSONAL	5.513.331
22			BIENES Y SERVICIOS DE CONSUMO	1.272.298
24			TRANSFERENCIAS CORRIENTES	32.909.317
	01		Al Sector Privado	1.644.521
		597	Consejo Nacional de Protección a la Ancianidad	1.644.521
	03		A Otras Entidades Públicas	31.255.696
		700	Fondo Nacional del Adulto Mayor	4.996.573
		709	Programa de Escuelas de Formación para Dirigentes Mayores	171.549
		711	Escuela para Funcionarios Públicos	61.467
		713	Programa Turismo Social para el Adulto Mayor	355.939
		716	Establecimientos de Larga Estadía para Adultos Mayores	9.500.758
		717	Programa Buen Trato al Adulto Mayor	155.997
		718	Programa Condominios de Viviendas Tuteladas	970.490
		720	Programa Envejecimiento Activo	469.473
		721	Programa Fondo Subsidio ELEAM	7.956.714
		722	Programa de Cuidados Domiciliarios	1.250.874
		723	Programa Centros Diurnos del Adulto Mayor	4.183.077
		724	Programa Voluntariado País de Mayores	156.785
		725	Programa Comunas Amigables	1.026.000
	07		A Organismos Internacionales	9.100
		002	Organización Iberoamericana de Seguridad Social	9.100
29			ADQUISICIÓN DE ACTIVOS NO FINANCIEROS	149.307
	03		Vehículos	15.390
	04		Mobiliario y Otros	3.848
	05		Máquinas y Equipos	6.566
	06		Equipos Informáticos	44.221
	07		Programas Informáticos	79.282
31			INICIATIVAS DE INVERSIÓN	2.412.661
	02		Proyectos	2.412.661
34			SERVICIO DE LA DEUDA	1.000
	07		Deuda Flotante	1.000

Presupuesto de Gastos Año 2020

Partida 21-09-01 "SUBSECRETARIA DE EVALUACION SOCIAL"

(Cifras en M\$)

Subtítulo	Ítem	Asignación	CLASIFICADOR PRESUPUESTARIO	AÑO 2020
				PROYECTO DE LEY DE PRESUPUESTOS (En \$ de 2020)
			TOTAL DE GASTOS	22.377.626
21			GASTOS EN PERSONAL	9.171.451
22			BIENES Y SERVICIOS DE CONSUMO	4.884.078
24			TRANSFERENCIAS CORRIENTES	7.399.252
	01		Al Sector Privado	5.164.379
		029	Fondo De Iniciativas Para La Superación De La Pobreza	5.155.914
		030	Aplicación Ley Nº 19.885	11
		032	Concurso Políticas Públicas PUC	8.454
	03		A Otras Entidades Públicas	2.186.123
		330	Encuesta CASEN	2.186.123
	07		A Organismos Internacionales	48.750
		001	Instituto Latinoamericano de Planificación Económica y Social	48.750
29			ADQUISICIÓN DE ACTIVOS NO FINANCIEROS	921.845
	04		Mobiliario y Otros	5.130
	06		Equipos Informáticos	220.590
	07		Programas Informáticos	696.125
34			SERVICIO DE LA DEUDA	1.000
	07		Deuda Flotante	1.000

Presupuesto de Gastos Año 2020

Partida 21-10-01 "SUBSECRETARIA DE LA NIÑEZ"

(Cifras en M\$)

Subtítulo	Ítem	Asignación	CLASIFICADOR PRESUPUESTARIO	AÑO 2020
				PROYECTO DE LEY DE PRESUPUESTOS (En \$ de 2020)
			TOTAL DE GASTOS	4.721.210
21			GASTOS EN PERSONAL	1.264.538
22			BIENES Y SERVICIOS DE CONSUMO	1.208.299
24			TRANSFERENCIAS CORRIENTES	2.190.202
	03		A Otras Entidades Públicas	2.190.202
		004	Piloto Oficina Local de la Niñez	1.784.546
		111	Unidad de Acompañamiento Proyecto de Ley Servicio de Protección de la Niñez	405.656
29			ADQUISICIÓN DE ACTIVOS NO FINANCIEROS	58.171
	04		Mobiliario y Otros	2.668
	05		Máquinas y Equipos	4.085
	06		Equipos Informáticos	4.897
	07		Programas Informáticos	46.521

Presupuesto de Gastos Año 2020

Partida 21-10-02 "SISTEMA DE PROTECCION INTEGRAL A LA INFANCIA" (Cifras en M\$)

Subtítulo	Ítem	Asignación	CLASIFICADOR PRESUPUESTARIO	AÑO 2020
				PROYECTO DE LEY DE PRESUPUESTOS (En \$ de 2020)
			TOTAL DE GASTOS	58.374.917
24			TRANSFERENCIAS CORRIENTES	58.374.417
	01		Al Sector Privado	196.748
		001	Fono Infancia	196.748
	02		Al Gobierno Central	40.630.723
		001	Programa de Apoyo al Desarrollo Biopsicosocial - Ministerio de Salud	19.998.773
		002	Programa de Apoyo al Recién Nacido - Ministerio de Salud	15.461.491
		003	Educación Prebásica - JUNJI	5.170.459
	03		A Otras Entidades Públicas	17.546.946
		001	Fondo de Intervenciones de Apoyo al Desarrollo Infantil	4.086.321
		002	Fondo Concursable de Iniciativas para la Infancia	472.713
		003	Programa de Fortalecimiento Municipal	3.436.972
		005	Programa Diagnóstico de Vulnerabilidad en Pre-escolares	100.121
		006	Programa Educativo	2.807.188
		007	Programa de Apoyo a la Salud Mental Infantil	3.262.198
		008	Programa de Apoyo al Aprendizaje Integral	2.920.004
		353	Ayudas Técnicas Chile Crece Contigo	461.429
34			SERVICIO DE LA DEUDA	500
	07		Deuda Flotante	500

PARTIDA 21 "MINISTERIO DE DESARROLLO SOCIAL"

GLOSAS PRESUPUESTARIAS AÑO 2020 - A NIVEL DE PARTIDA CRONOGRAMA

Partida	Programa y/o Servicio	Subtítulo / Ítem / Asignación	DENOMINACIÓN	N° Glosa	MES DE ENVÍO AÑO 2020												Enero 2021
					Enero	Febrero	Marzo	Abril	Mayo	Junio	Julio	Agosto	Septiembre	Octubre	Noviembre	Diciembre	
21	MDS	22	BIENES Y SERVICIOS DE CONSUMO – CAPACITACION	01				30			30			30			30
			BIENES Y SERVICIOS DE CONSUMO - PUBLICIDAD Y DIFUSION	02				30			30			30			30
		21	GASTOS EN PERSONAL – GENERO	04				30			30			30			30
			GASTOS EN PERSONAL – REMUNERACIONES	05				30			30			30			30
			MONTOS CONVENIO MARCO, LICITACIÓN, TRATO DIRECTO	06				30			30			30			30
			MONTOS GENERACIÓN DE SOFTWARE PROPIOS, ENTIDADES EXTERNAS	07							30						30
			MONTOS GASTADOS ALMACENAMIENTO INFORMÁTICOS	08							30						30
			LISTADO PROYECTOS CONCESIONADOS DENTRO DE LOS PROGRAMAS	09							30						30
			MECANISMOS ASIGNACIÓN PRESUPUESTARIA DE CADA PROGRAMA	10							30						30
			CANTIDAD TRABAJADORES CONTRATADOS A HONORARIOS	11							30						30
			CANTIDAD MUJERES CONTRATADAS A HONORARIOS - PLANTA – CONTRATA	12							30						30
		08	OTROS INGRESOS CORRIENTES – LICENCIAS	13				30			30			30			30
		22	BIENES Y SERVICIOS DE CONSUMO - ARRIENDOS	14				30			30			30			30

PARTIDA 21 "MINISTERIO DE DESARROLLO SOCIAL"

LEY DE PRESUPUESTOS N°21.192 ART. 15 Y 22

CRONOGRAMA

Artículo	Número	Denominación	MES DE ENVÍO AÑO 2020													
			Enero	Febrero	Marzo	Abril	Mayo	Junio	Julio	Agosto	Septiembre	Octubre	Noviembre	Diciembre	Enero 2021	
15	a, b, c, d y e	Definiciones estratégicas, Objetivos específicos, Indicadores de desempeño, Cronograma de Gasto y Nivel de ejecución presupuestaria								30	30					
	N°1	Enviar a la Biblioteca del Congreso Nacional - Informes de Estudios e investigación 22-11-001 dentro de los 180 días siguientes a la recepción final.														
	N°2	Publicación página Web institucional - individualización proyectos Subt. 22 y 33				30			30			30				30
	N°5	Publicar en sus respectivos portales de transparencia activa las actas de evaluación emitidas por las comisiones evaluadoras de licitaciones y compras públicas de bienes y servicios que realicen en el marco de la Ley N°19.886, dentro de los treinta días siguientes al término del respectivo proceso														
	N°8	Publicidad y Difusión				30			30			30				30
	N°9	Comisión de Servicios en el País y el Extranjero				30			30			30				30
	N°10	Cese de Funcionarios				30			30			30				30
	N°11	Información relativa a Presupuesto asignado (Pagina Web)														
	N°12	Subtitulo 29 "Adquisición de Activos no Financieros"				30			30			30				30
22	Párrafo N°7	Gastos de Publicidad y Difusión - medios de comunicación							30							30
	Párrafo N°8	Gastos de Publicidad y Difusión - total gastos				30			30			30				30
31		Oficina de Gestión Presupuestaria - formato digital				30			30			30				30

GLOSAS PRESUPUESTARIAS AÑO 2020

CRONOGRAMA

INFORMACIÓN A SUBIR A LA PÁGINA WEB

Partida	Capítulo	Programa	Programa y/o Servicio	Subtítulo / Ítem / Asignación	DENOMINACIÓN	N° Glosa	MESES AÑO 2020												Enero 2021	
							Enero	Febrero	Marzo	Abril	Mayo	Junio	Julio	Agosto	Septiembre	Octubre	Noviembre	Diciembre		
21	01	01	SUBSECRETARÍA DE SERVICIOS SOCIALES	24 - 03 - 315	Elige Vivir Sano	07														
21	01	05	IEF Y SISTEMA CHILE SOLIDARIO	24 - 01 - 025	PRODEMU	07				30			30			30				30
21	06	01	CONADI	33 - 01 - 043	Fondo de Tierras y Aguas Indígenas	15														
21	07	01	SENADIS	24 - 01 - 582	Corporación de Ayuda al Niño Limitado	08				30			30			30			30	30
21	08	01	SENAMA	24 - 01 - 597	Consejo Nacional de Protección a la Ancianidad	04				30			30			30				30
				24 - 03 - 716	Fondo Servicios de Atención al Adulto Mayor	10				30			30			30				
21	09	01	SES	24 - 01 - 029	Fondo de Iniciativas para la Superación de la Pobreza	06														30

PARTIDA 21 "MINISTERIO DE DESARROLLO SOCIAL Y FAMILIA"

GLOSAS PRESUPUESTARIAS AÑO 2020 A NIVEL DE PROGRAMA PRESUPUESTARIO CRONOGRAMA

INFORMACIÓN A ENVIAR A LA COMISIÓN ESPECIAL MIXTA DE PRESUPUESTOS

Partida	Capítulo	Programa	Programa y/o Servicio	DENOMINACIÓN	N° Glosa	MES DE ENVÍO AÑO 2020															
						Enero	Febrero	Marzo	Abril	Mayo	Junio	Julio	Agosto	Septiembre	Octubre	Noviembre	Diciembre	Enero 2021			
21	01	01	Subsecretaría de Servicios Sociales	TRANSFERENCIAS CORRIENTES	04				30			30			30			30			
					05				30			30			30				30		
					08																
				Sistema de apoyo a la selección de Beneficios Sociales	08										30						
					09			31													
					09				30					30							30
				Apoyo, Monitoreo y Supervisión a la Gestión Territorial	08																
					08											30					
				Sistema Nacional de Cuidado	13				30					30				30			30
				Programa Apoyo a la Atención de Salud Mental	08																
					08											30					
				Clase Media Protegida	19				30					30				30			30
				Programa Noche Digna	20				31												
					20									30				30			30
Niños, Niñas y Adolescentes en Situación de Calle	21				30					30				30			30				
A Nivel de Programa Presupuestario 21-01-01	22				30					30				30			30				
A Nivel de Programa Presupuestario 21-01-01	23				30					30				30			30				
21	01	05	IEF y Sistema Chile Solidario	A Nivel de Programa Presupuestario 21-01-05	04			31													
				TRANSFERENCIAS CORRIENTES	05																
					06				30			30			30		30				

PARTIDA 21 "MINISTERIO DE DESARROLLO SOCIAL Y FAMILIA"

GLOSAS PRESUPUESTARIAS AÑO 2020

CRONOGRAMA

INFORMACIÓN A ENVIAR A LA COMISIÓN ESPECIAL MIXTA DE PRESUPUESTOS

Partida	Capítulo	Programa	Programa y/o Servicio	SUBTÍTULO / ÍTEM / ASIGNACIÓN	DENOMINACIÓN	N° Glosa	MES DE ENVÍO AÑO 2020														
							Enero	Febrero	Marzo	Abril	Mayo	Junio	Julio	Agosto	Septiembre	Octubre	Noviembre	Diciembre	Enero 2021		
21	02	01	FOSIS	24	TRANSFERENCIAS CORRIENTES	04				30		30		30			30				
				24 - 01	Transferencias Corrientes - Al Sector Privado	05															
				33 - 01	Al Sector Privado	05															
				24 - 03 - 339	Programa Eje	09			30			30			30					30	
				33 - 01 - 007	Programa de Empleabilidad	13									30					30	
				33 - 01 - 009	Programa de Educación Financiera	14			31												
				33 - 03 - 003	Acción Local	16			30			30			30					30	
21	05	01	INJUV	24	TRANSFERENCIAS CORRIENTES	04			30		30			30			30				
21	06	01	CONADI	24	TRANSFERENCIAS CORRIENTES	04			30		30			30			30				
				24 - 01 - 576	Fondo de Desarrollo Indígena	05			30		30			30			30			30	
				24 - 01 - 579	Fondo de Cultura y Educación Indígena				30		30			30			30			30	
				24 - 01 - 600	Turismo y Pueblos Indígenas				30		30			30			30			30	
				24 - 03 - 887	Programa de Apoyo al Turismo y Pueblos Indígenas				30		30			30			30			30	
				24 - 03 - 889	Instr. Cofinanciados de Apoyo al Fdo. de Desarrollo Indígena				30		30			30			30			30	
				24 - 03 - 999	P. de Apoyo al Fondo de Cultura y Educación Indígena				30		30			30			30			30	
				33 - 01 - 043	Fondo de Tierras y Aguas Indígenas				30		30			30			30			30	
				33 - 03 - 999	P. de Apoyo al Fondo de Tierras y Aguas Indígenas				30		30			30			30			30	
				24 - 01 - 589	Protección del Medio Ambiente y Recursos Naturales		08			30		30			30			30			30
				24 - 02 - 005	Corporación de Fomento de la Producción		11			31											
				24 - 02 - 005	Corporación de Fomento de la Producción	11			30			30			30					30	
				33	TRANSFERENCIA DE CAPITAL	13			30			30			30					30	
				33 - 01 - 043	Fondo de Tierras y Aguas Indígenas - Objetivos y coberturas	15			30												
				33 - 01 - 043	Fondo de Tierras y Aguas Indígenas - Uso de recursos compras	15															
				33 - 01 - 043	Fondo de Tierras y Aguas Indígenas - Ejecución T y Aguas I.	15			30			30			30					30	
				33 - 01 - 043	Fondo de Tierras y Aguas Indígenas - Catastro Título de Merced	15			31												
				33 - 01 - 043	Fondo de Tierras y Aguas Indígenas - Compra de Terrenos	15			31												
				24	Trasferencias Corrientes	18						30									30
				24 - 03 - 888	Programa de Apoyo a la Protección Ambiental Indígena	19						30									30
33 - 03 - 999	Programa de Apoyo al Fondo de Tierras y Aguas Indígenas	20			30				30				30				30				

PARTIDA 21 "MINISTERIO DE DESARROLLO SOCIAL Y FAMILIA"

GLOSAS PRESUPUESTARIAS AÑO 2020

CRONOGRAMA

INFORMACIÓN A ENVIAR A LA COMISIÓN ESPECIAL MIXTA DE PRESUPUESTOS

Partida	Capítulo	Programa	Programa y/o Servicio	DENOMINACIÓN	N° Glosa	MES DE ENVÍO AÑO 2020												
						Enero	Febrero	Marzo	Abril	Mayo	Junio	Julio	Agosto	Septiembre	Octubre	Noviembre	Diciembre	Enero 2021
21	07	01	SENADIS	TRANSFERENCIAS CORRIENTES	05				30			30			30			30
				Adulto con Discapacidad en Residencias	09				30			30			30			30
				A nivel de Programa Presupuestario 21-07-01	10				30			30			30			30
				A nivel de Programa Presupuestario 21-07-01	11				30			30			30			30
				Programa de Apoyo al Cumplimiento a la Ley de Inserción Laboral de Personas en Situación de Discapacidad	12						30						30	
21	08	01	SENAMA	Consejo Nacional de Protección a la Ancianidad	04						30						30	
				A Otras Entidades Pública	06				30			30			30			30
				Fondo Nacional del Adulto Mayor	07				30			30			30			30
				Programa de Escuelas de Formación para Dirigentes Mayores	08				30			30			30			30
				Establecimientos de Larga Estadía para Adultos Mayores	10													30
				Establecimientos de Larga Estadía para Adultos Mayores	10				30			30			30			30
				Programa Buen Trato al Adulto Mayor	11				30			30			30			30
				Programa Condominios de Viviendas Tuteladas	12													30
				Programa Condominios de Viviendas Tuteladas	12				30			30			30			30
				Programa Envejecimiento Activo	13				30			30			30			30
				Programa Fondo Subsidio ELEAM	15				31									
				Programa de Cuidados Domiciliarios	15				31									
				Programa Centros Diurnos del Adulto Mayor	15				31									
				Programa Fondo Subsidio ELEAM	15						30		30		30			30
				Programa de Cuidados Domiciliarios	15						30		30		30			30
				Programa de Cuidados Domiciliarios	17						30		30		30			30
				Programa Centros Diurnos del Adulto Mayor	15						30		30		30			30
				Programa Centros Diurnos del Adulto Mayor	18						30		30		30			30
Programa Voluntariado País de Mayores	19						30		30		30			30				
Programas Informáticos	21													30				
Programa Subsidio ELEAM	22								30					30				
					23							30						



**Ministerio de
Desarrollo
Social y
Familia**

Gobierno de Chile